Back-to-school

Where to go and what to do on

Wednesday, August 5

1.) MAKE SURE CANVAS LOGIN WORKS

Prior to Wednesday,

- go to cjuhsd.instructure.com to make sure your log in and password work.
- go to outlook.office.com to check your email from the school

Username: (6-digitID)@cjuhsd.net
Password: (5-digit ID)Pwd
(password is case sensitive)

2.) LOG INTO CANVAS ON WEDNESDAY, AUGUST 5, AT NOON

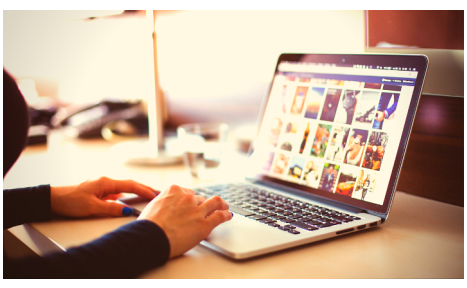

This is your first day of school! While it is a short period (sort of like Back-to-School nights), you will still have a chance to interact with your teacher.

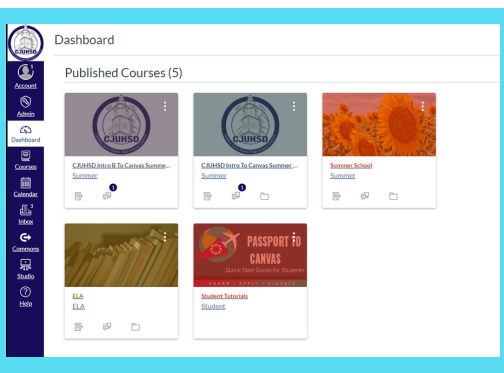

3.) GO TO THE CLASS ICON FOR YOUR 1ST PERIOD ON YOUR DASHBOARD

Clicking on the class icon will take you to the content for that course. There you will find directions from your teacher for what you should do to check in.

4.) TIPS FOR SUCCESS

GOAL Getter

- Practice logging in prior to Wednesday.
- Be on time.
- Dress appropriately.
- Abide by school behavior expectations.
- Be attentive.
- Email your teacher if you need help.

5.) NEED HELP?

If you're having problems with your login, please call the IT Desk for assistance: 909-946-8226

Back-to-school

Instrucciones para

el miercoles, 5 de agosto

1.) VERIFICA TU ACCESO A CANVAS

Antes de miercoles,

- ve a cjuhsd.instructure.com para verificar tu usario y contraseña.
- ve a outlook.office.com a verificar tu correo electrónico de la escuela

Usuario: (6-cifraID)@cjuhsd.net

Contraseña: (5-cifraID)Pwd

(La contraseña es sensible a mayúsculas y minúsculas.)

2.) INGRESA A CANVAS EL MIERCOLES, 5 DE AGOSTO, A LAS 12 DE LA TARDE

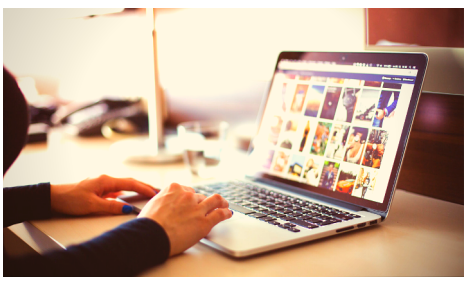

¡Es el primer día de la escuela! Aunque sea un periodo corto (como las noches de Regreso a Clases o "Back-to-School"), todavía tendrás una oportunidad de interactuar con tu maestro(a).

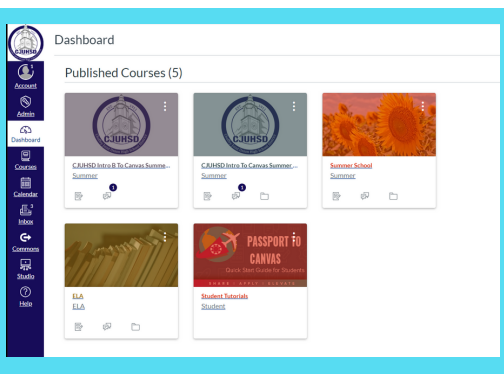

3.) VE AL ICONO DE TU PRIMER PERIODO EN TU "DASHBOARD" (LA PANTALLA PRINCIPAL)

Haz clic en el icono para ver el contendio de esa clase. Allí, encontrarás instrucciones de parte de tu maestro(a) para hacer "check-in."

4.) CONSEJOS PARA ÉXITO

- Practica el ingreso antes de miercoles.
- Llega a tiempo.
- Usa ropa adecuada.
- Obedece las reglas escolares.
- Presta atención.
- Si necesitas ayuda, envie un correo electrónico a tu maestro(a).

5.) ¿NECESITAS AYUDA?

Si estas teniendo problemas con tu ingreso,
por favor llama al Escritorio de IT para asistencia:
909-946-8226